

သဘာဝကျကျ လှပစွာဖြူဖောင်းအေးအေးအေးအေး

အရမ်းကောင်းမွန်ပြီးအသုံးဝင်မှုနည်းကလေးဖြစ်ကြောင်း အာမခံပါတယ်။ ကြမ်းတမ်းတဲ့အသားအရေတွေကို ချောမွေ့အောင်ပြုလုပ်တဲ့အခါမှာ မူရင်းပုံစံတွေပြောင်းသွားတတ်ပါတယ်။

ဒါမှမဟုတ်ရင်တောင် အရမ်းချောမွေ့ပြီး သဘာဝကျတဲ့အသားအရေမျိုးဖြစ်နေတတ်ပါတယ်။

ဒါကြောင့် သဘာဝကျကျလှပတဲ့အသားအရေမျိုး ရရှိနိုင်အောင် ဒီနည်းကလေးကိုတင်ပြပေးလိုက်တာဖြစ်ပါတယ်။

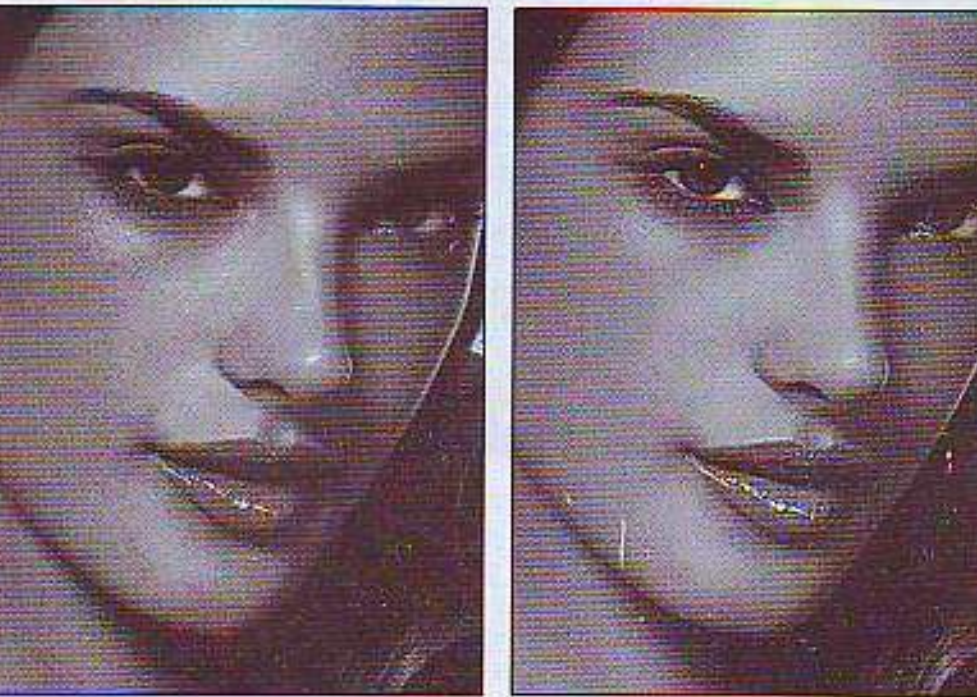

Before After

ဘွဲ့မိတ်ပုံလှလှလေး

အလှပြင်ဆိုင်သွားစရာမလိုဘဲ ဘွဲ့ဝတ်စုံငှားစရာမလိုဘဲ လိုင်စင်ပုံလေးတစ်ပုံရရှိရုံနဲ့ ဘွဲ့မိတ်ပုံလှလှလေးတစ်ပုံကို ရရှိနိုင်ပါတယ်။

နှုတ်ခမ်းနီဆိုးတာ၊ ပိတ်ကပ်လိမ်းထား၊ မျက်တောင်တုတ်တာ၊ ပန်းတွေ ဘယက်တွေတပ်တာ အားလုံးကို Photoshop က အလွယ်တကူပြုလုပ်ပေးနိုင်ပါတယ်။



အလင်း အမှောင် ရဲ့ အိုဟန်ချက်

မိတ်ပုံတစ်ပုံမှာ အလင်းအမှောင်က အရမ်းအရေးကြီးပါတယ်။ အလင်းအမှောင်ကြောင့် မိတ်ပုံဖြစ်ပေါ်လာရသလို အလင်းအမှောင်ကြောင့်ပဲ မိတ်ပုံရဲ့အရည်အသွေးတွေထိခိုက်ပျက်စီးတတ်ပါတယ်။

လင်းလွန်းရင် ဒါမှမဟုတ် မှောင်လွန်းရင် ပုံမပေါ်ပါဘူး။ လင်းတဲ့နေရာအရမ်းလင်းပြီး၊ မှောင်တဲ့နေရာက အရမ်းမှောင်နေရင်လည်း ပုံကောင်းမရနိုင်ပါဘူး။ အလင်းနဲ့အမှောင် မျှတမှသာ ပုံကောင်းတစ်ပုံကိုရရှိနိုင်မှာဖြစ်ပါတယ်။

ဒါကြောင့် ပိုမိုကောင်းမွန်တဲ့ မိတ်ပုံတစ်ပုံဖြစ်လာစေဖို့ အလင်းအမှောင်ကို ဘယ်လိုအကောင်းဆုံးချိန်ညှိနိုင်တယ်ဆိုတာ ပေါ်ပြပေးလိုက်ပါတယ်။

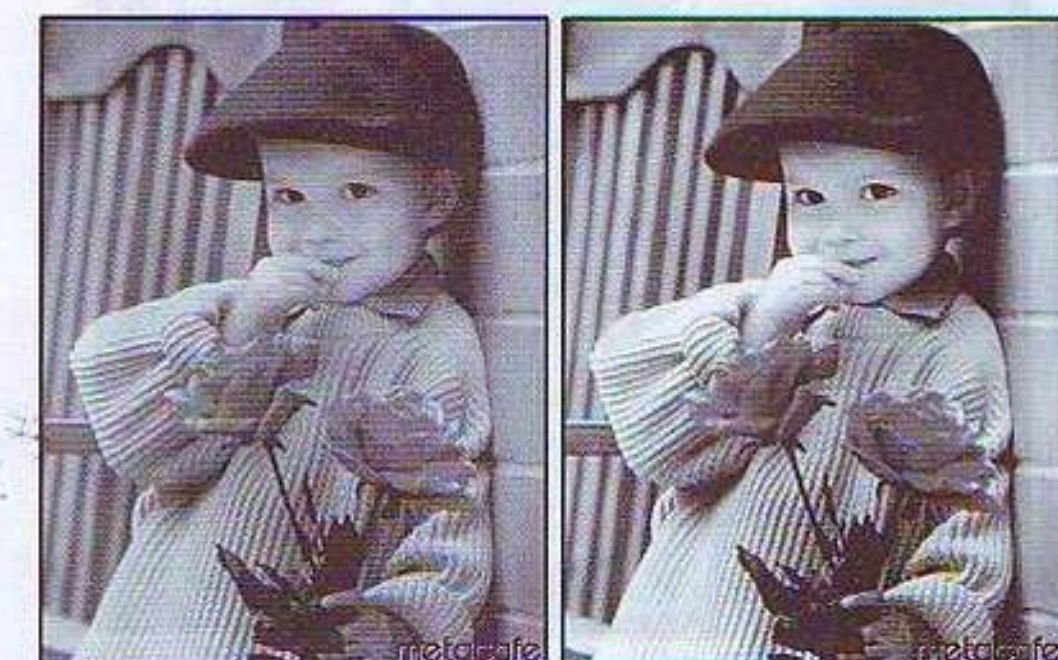

Hairs Designer

အခု ဒီ Hairs Designer ဆိုတဲ့အခန်းလေးမှာ ပါဝင်ပြီး ကိုယ်တိုင် Hairs Design လုပ်ကြည့်နိုင်ပါတယ်။

ဘယ်လိုမျက်နှာမျိုးက ဘယ်လို ဆံပင်မျိုးနဲ့လိုက်ဖက်မလဲဆိုတာ ကိုယ်တိုင်ပေးချယ်ရင်း ပျော်စရာနေလေးတစ်နေ့ဖန်တီးကြည့်လိုက်ပါ။

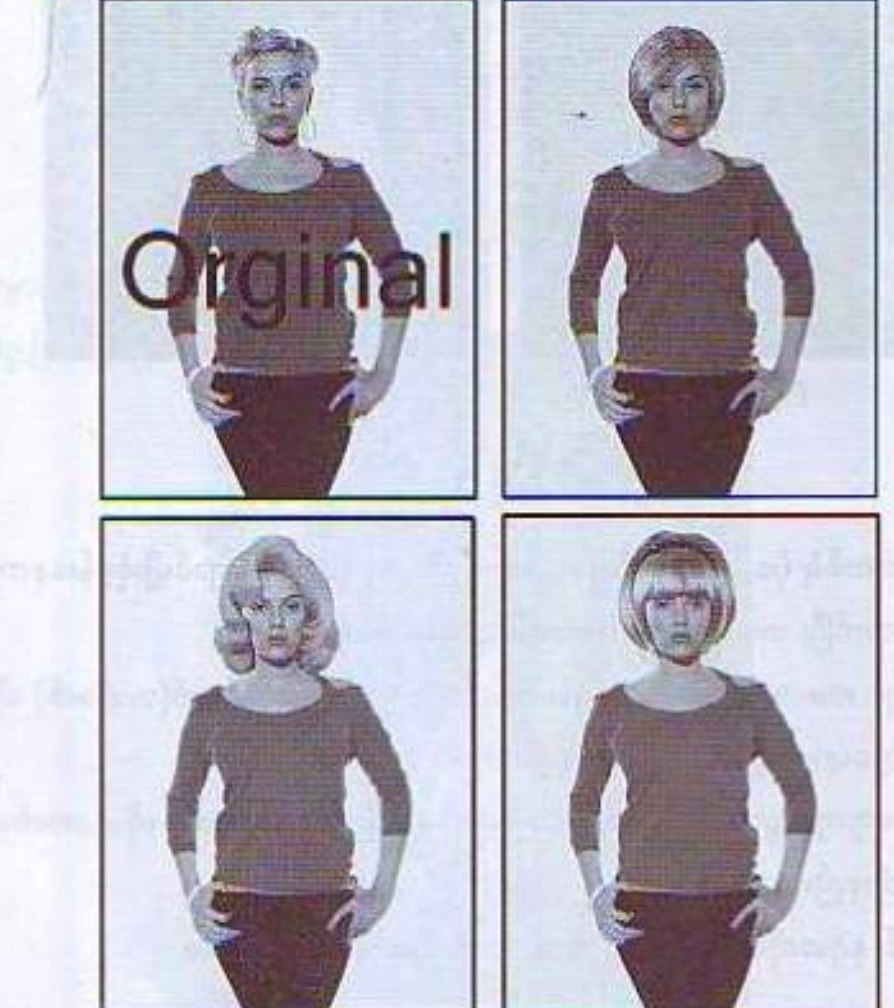

အင်္ကျီလေးတွေ လဲဝတ်ဖယ်

အရင်က ကိုယ့်ဆံမှာခွဲပြီးသား မိတ်ပုံလေးတွေကို ကိုယ်ကြိုက်နှစ်သက်ရာ အင်္ကျီလေးတွေပြောင်းလည်းဝတ်ဆင်ပြီး လိုင်စင်ပုံလေးတွေ၊ အလှပုံလေးတွေအဖြစ်ကိုယ်တိုင် အလွယ်တကူ ဖန်တီးကြည့်နိုင်ပါတယ်။

လိုင်စင်ပုံကပြုလုပ်ရတဲ့အဆင့်လေးတွေပိုများပါတယ်။ လိုင်စင်ပုံလုပ်တက်ရင် အလှပုံကိုအလွယ်တကူဖန်တီးနိုင်မှာဖြစ်လို့ လိုင်စင်ပုံလေးတွေကိုအရင်ဖန်တီးကြည့်လိုက်ကြရအောင်။

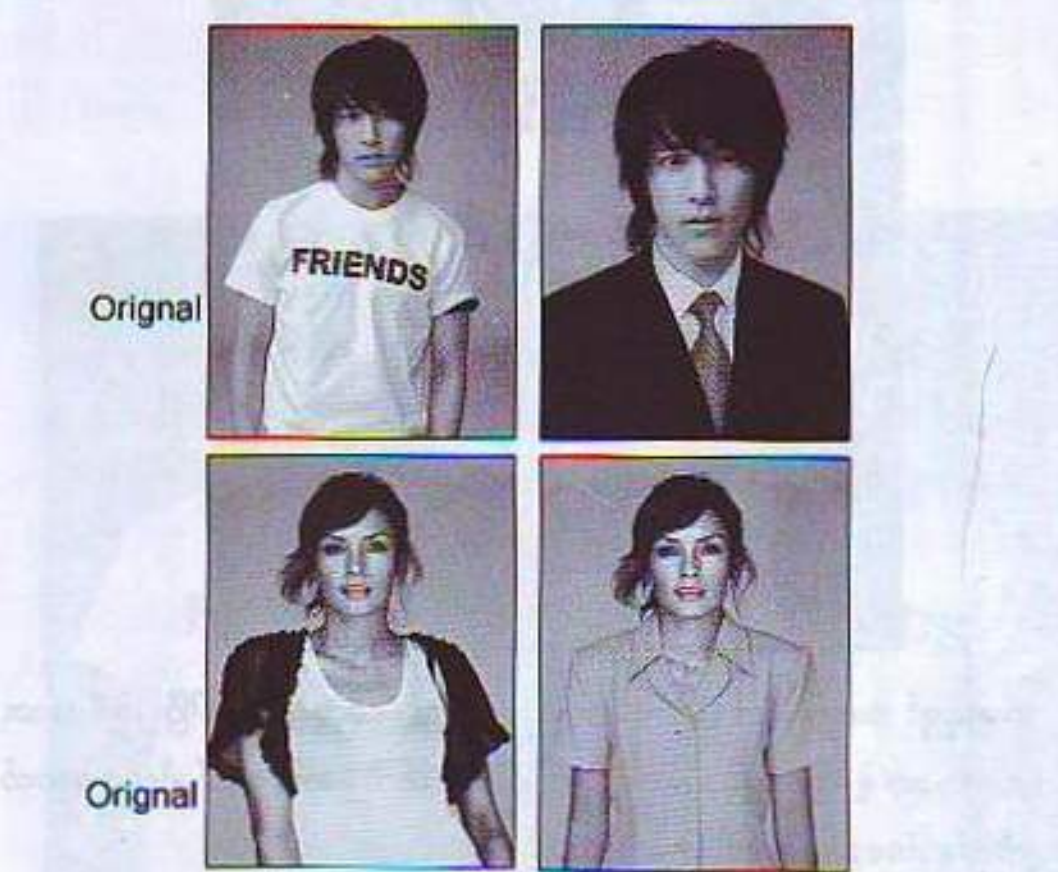

Black and White To Color

အဖြူအမဲဝါတို့ကို ကာလာပုံအဖြစ် ပြောင်းကြပယ်

ဟိုးအရင်က အခုလို Digital မိတ်ပုံခေတ်မရောက်ခင်မှာ အဖြူအမဲပုံတွေကို ကာလာသွင်းချင်ရင် Water Color Paper လို့ခေါ်တဲ့ ရောင်စုံစက္ကူလေးတွေကို ရေနဲ့ ဆွတ်ပြီး ပန်းချီဆွဲစုတ်တံနဲ့ စိတ်ရှည်လက်ရှည် ချယ်သပေးရပါတယ်။

လူပင်ပန်းသလို အချိန်အားဖြင့်လည်း နေ့တစ်ဝက်ကနေ တစ်နေ့ကုန်ထိ ကြာမြင့်တက်ပါတယ်။

အခု Digital ခေတ်မှာတော့ အဖြူအမဲမိတ်ပုံကို ကာလာပုံအဖြစ် Photoshop က မိနစ်ပိုင်းအတွင်းမှာ အလွယ်တကူပြောင်းလည်းပေးနိုင်ပါတယ်။



သဘာဝကျကျ ချောမွေ့လှပတဲ့မျက်နှာ	၁
အလှပြင်ဆိုင်မသွားဘဲ ဘွဲ့ဝတ်စုံမငှားဘဲ ဘွဲ့မိတ်ပုံလှလှလေးဖန်တီးကြပယ်	၁၆
အလင်း အမှောင်ရဲ့ လှည့်ကွက်ချက်	၄၇
ကာလာများရဲ့လှည့်ကွက်ချက် (ကာလာချိန်နည်းများ)	၆၅
Hair Designer (ဆံပင်ပုံစံမျိုးနည်းပြောင်းကြပယ်)	၇၇
အင်္ကျီချိန်ပြောင်းဝတ်ကြပယ်	၉၄
Inkjet Printer နဲ့ Print ထုတ်ကြပယ်	၁၁၉
Black and White To Color (အဖြူအမဲပုံကိုကာလာသွင်းခြင်း)	၁၂၆
Photoshop Plugin Software အား Install ပြုလုပ်ခြင်း	၁၄၄
Keyboard Shortcuts များကိုပြောင်းလည်းခြင်း	၁၅၃
တစ်မိနစ်အတွင်းအသားအရေချောမွေ့အောင်ပြုလုပ်ခြင်း (Neat Image)	၁၅၆
Calendar လှလှလေးတစ်ခု ဖန်တီးလိုက်ကြပယ်	၁၆၁